

# Amazon **UNDER WORLD**

Crime e corrupção nas sombras da  
maior floresta tropical do mundo.



# 'Amazon Underworld'?

Investigação transnacional de +1 ano (abr22-ago-23)

- Mapeamento de presença de facções e grupos armados na Amazônia + economias exploradas por eles
- Reportagens em profundidade que mostram por dentro as redes criminais e economias ilícitas, além dos impactos ambientais e sociais provocados por elas.
- Documento de recomendações para governos e organismos supranacionais



# ALIANÇA TRANSNACIONAL



BRA



COL



VEN



OPEN SOCIETY  
FOUNDATIONS



The New York Times

The Guardian

BBC



nature

EL PAÍS

EFE:



ALJAZEERA

FOLHA DE S. PAULO  
★ ★ ★

EL TIEMPO

nrc >



ABC  
AUSTRALIA

EL ESPECTADOR



MONGABAY  
NEWS & INSPIRATION FROM NATURE'S FRONTLINE

# Importância do trabalho

- **Ponto de não retorno** em geral refere-se a eventos ambientais, mas **qual é** o ponto de não retorno para o tecido social da região?
- Domínio das facções, com **operações econômicas que ultrapassam orçamentos dos governos para combatê-las**. Nessa realidade, reverter as tendências criminosas é quase impossível.
- Mostramos como as redes criminosas usam as **fronteiras como refúgios seguros**.
- Aumento de portfólio elevou poder das facções e capacidade de **corromper diversos escalões**.
- Maior **criminalidade**: homicídios, população carcerária, ameaças a defensores, jornalistas e lideranças locais
- **Chamado** à responsabilidade internacional

# 0 mapa

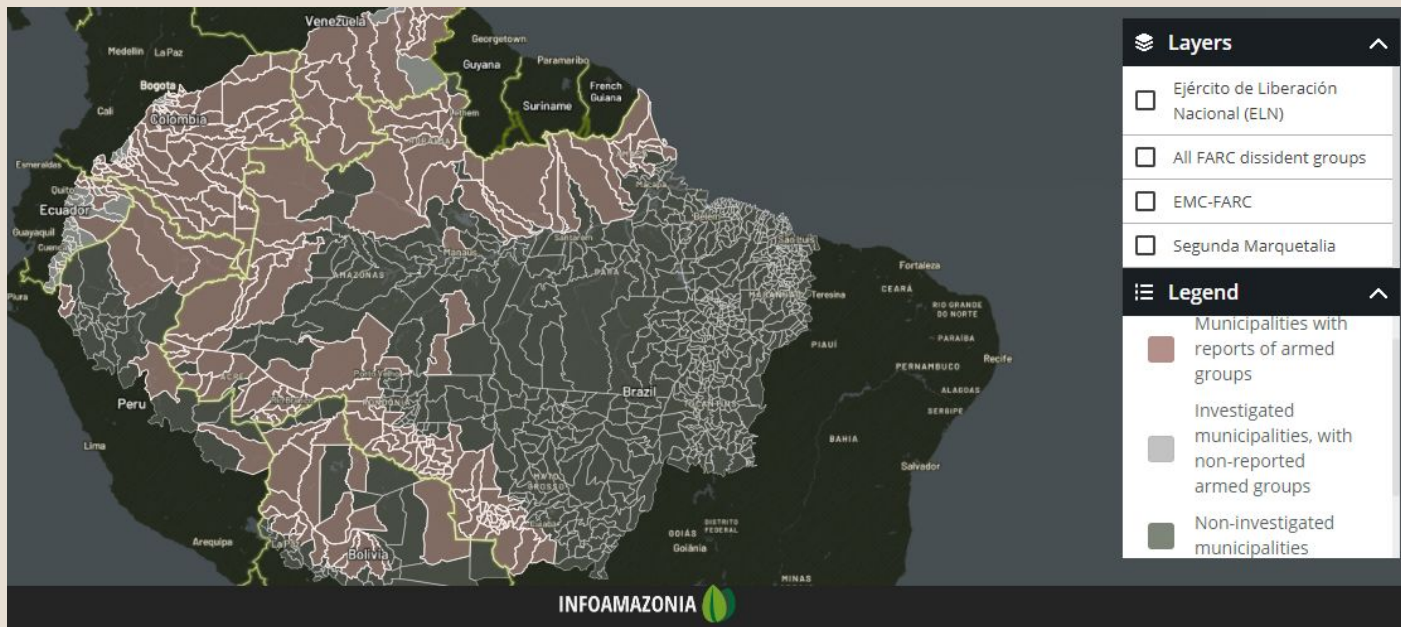

**348**  
MUNICIPIOS  
INVESTIGADOS

**70%**  
COM GRUPOS  
ARMADOS

**Ejército de Liberación Nacional (ELN)**

**Disidencias de las FARC**

**Primeiro Comando da Capital**

**Comando Vermelho**

## Primeiro Comando da Capital

PCC  
1533

Principal presencia:  
Bolivia & Brasil

Fundación:  
1993

Posición política e ideológica:  
La organización jerárquica suele denominarse "hermandad".

Principales actividades:  
Narcotráfico y extorsión

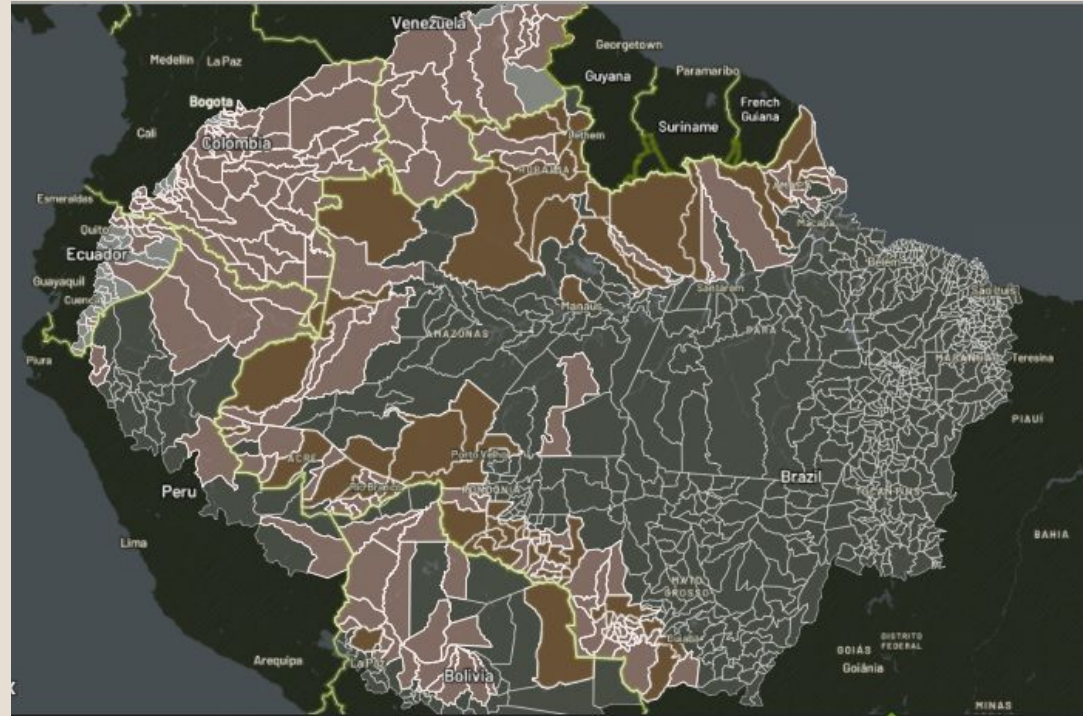

**Ejército de Liberación Nacional (ELN)**

**Disidencias de las FARC**

**Primeiro Comando da Capital**

**Comando Vermelho**

# Comando Vermelho

**C.V**

Principal presencia:  
Perú & Brasil

Fundación:  
1979

Posición política e ideológica:  
Grupo de izquierda en sus orígenes

Principales actividades:  
Narcotráfico y minería ilegal

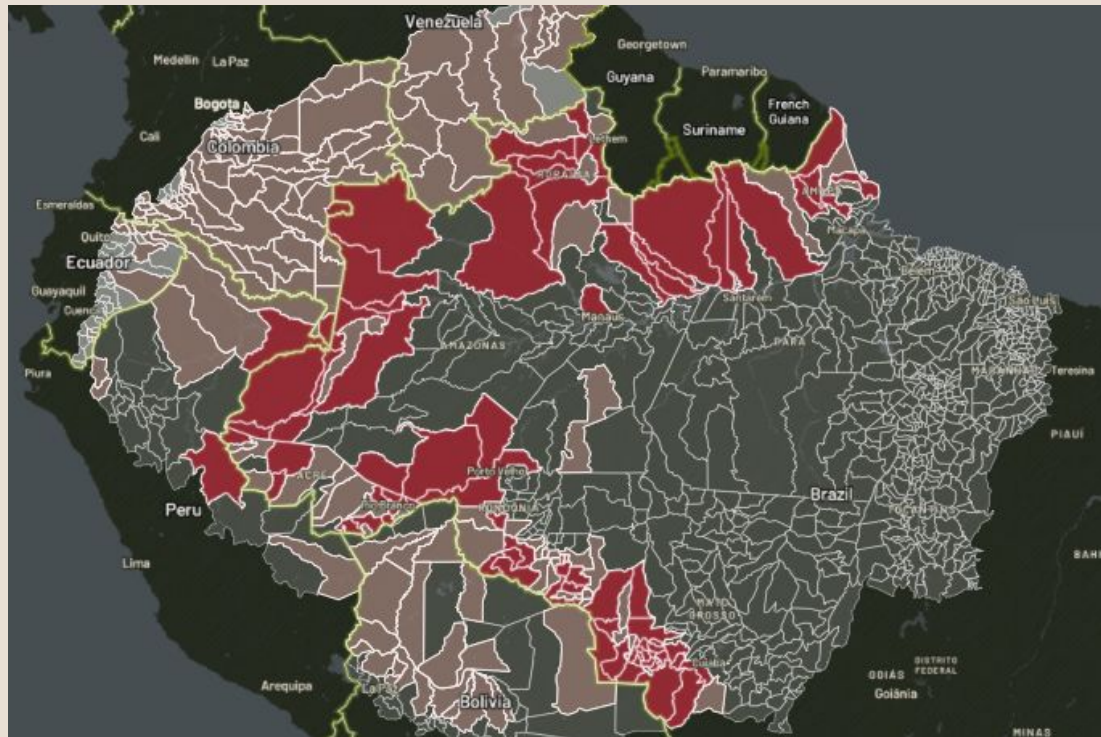



# Como fizemos

SÓ FONTES PRIMÁRIAS



# Como chegamos aqui

2016 tem 'tempestade perfeita' na região

- **Brasil:** ruptura entre PCC e Comando Vermelho
- **Colombia:** Acordo de Paz com as Farc
- **Venezuela:** decreto do Arco Minero del Orinoco

**Resultado:** Vários grupos disputando territórios e cadeia de produção, sem hegemonia: ELN, FARC, CV, PCC...

# Caso emblemático

Garimpo, corrupção, violência em Japurá

# Fev.23. Visita ao garimpo, vindo pela Colômbia



**Contamos 80 dragas  
em cerca de 200km  
navegados**



COMISIÓN DE FINANZAS DE LA  
GUERRILLA MILLER PERDOMO

BQ CMDT  
JR SSN  
FARC-EP

RECIBO



| FECHA |       |      |
|-------|-------|------|
| DIA   | MESES | AÑO  |
| 30    | 07    | 2021 |

Recibí de:

aporte voluntario

La cantidad de Pesos:

40 920 ~~000~~

COMISIÓN DE FINANZAS DE LA  
GUERRILLA MILLER PERDOMO



BQ CMDT  
JR SSN  
FARC-EP

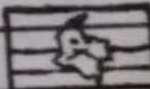

Fdo:

LUCHO

**3 mai 2023**

**17 mai 2023**

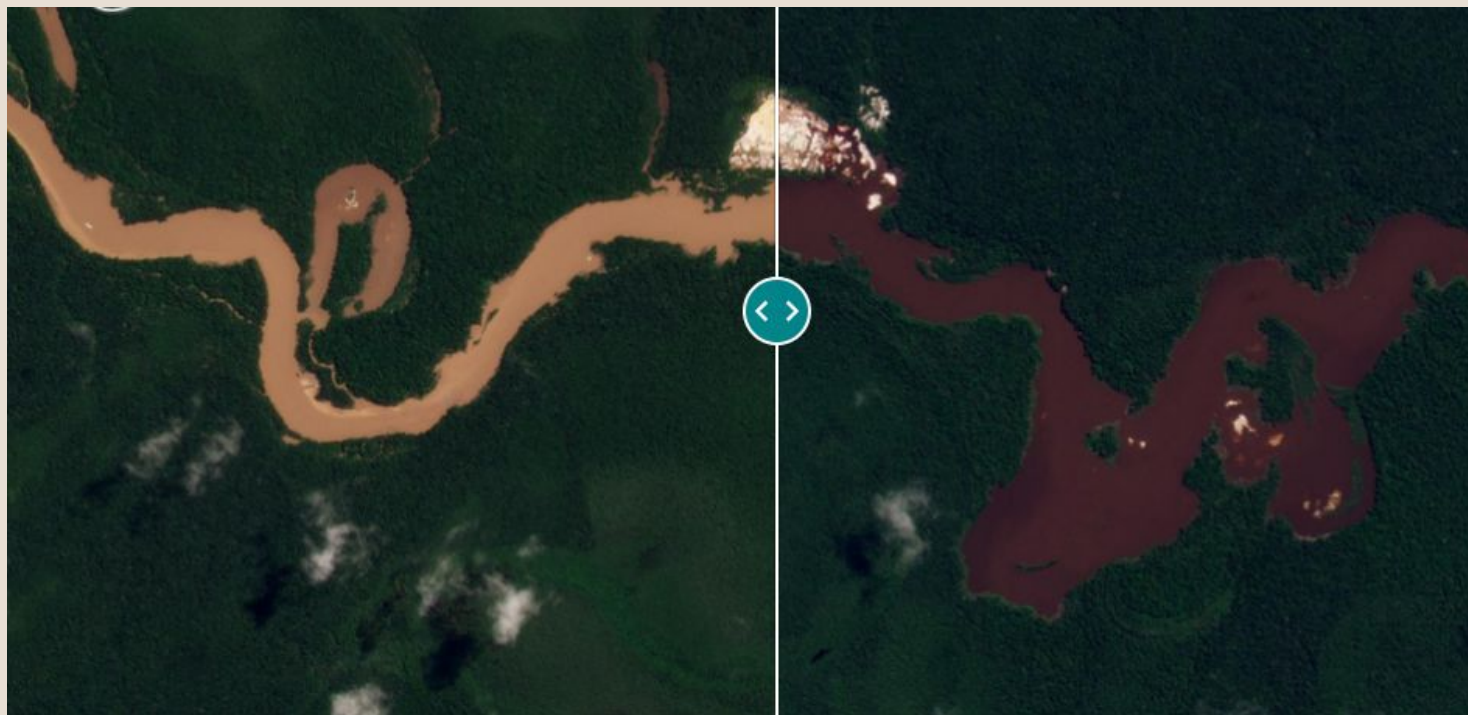

**22 mai**



**29 dragas  
queimadas**

**1ª sem. julho 2023**



**Sobrevoos conta 150 dragas no Rio Puruê**









MAPA GENERAL



CONVENCIONES

- Dragas Colombia
- Dragas Brasil
- Ruta Sobrevuelo Brasil 02072023
- Ruta Sobrevuelo Colombia 03072023
- Río: Puré / Puruê
- Áreas no Municipalizadas: La Pedrera, Puerto Arica y Tarapacá / Colombia
- Municipios de Brasil
- Municipio de Japurá / Brasil
- Drenajes

Escala: 1:2,000,000  
0 13 25 50 75 Km

Fuente de Información Datos Abiertos:  
Sistema de Coordenadas Geográficas: GCS MAGNA

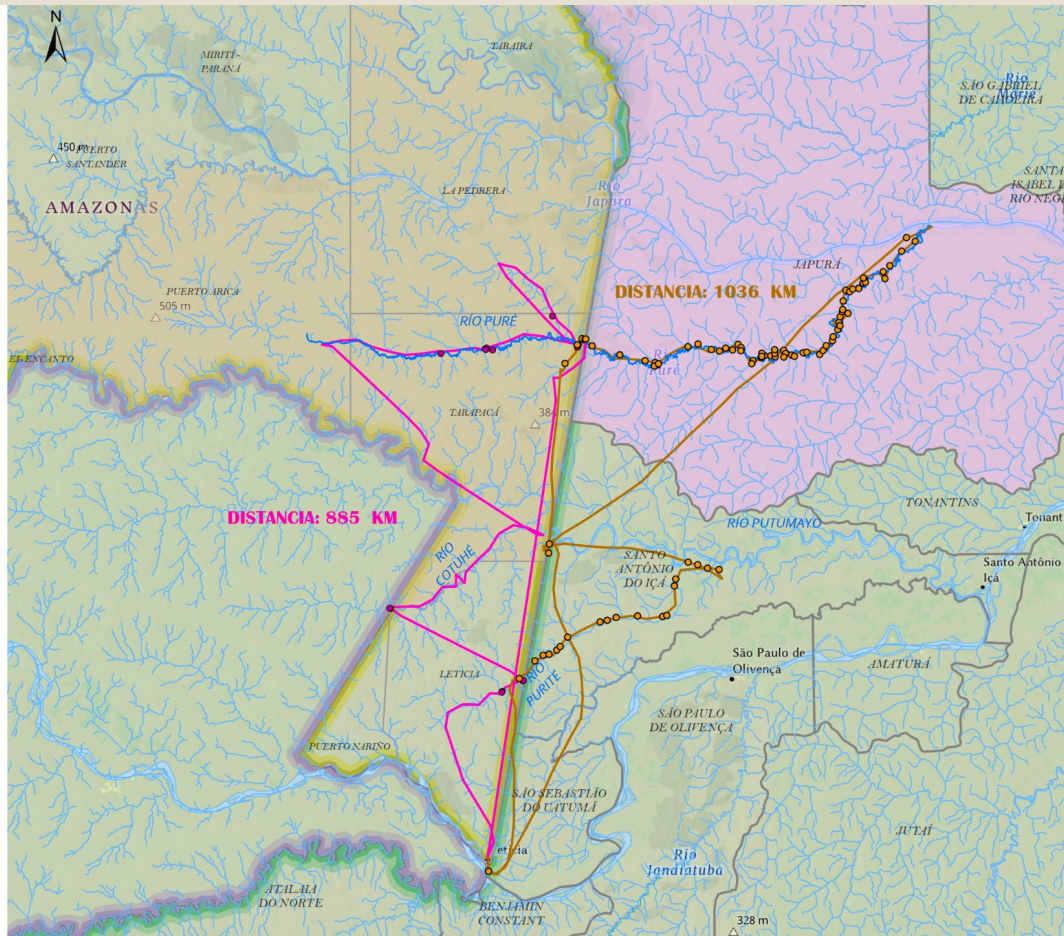



Menu

**GLOBO** | Brasil

Últimas

Política

Brasil

Rio

Mundo

Economia

Saúde

Cultura

Esportes

Colunistas

Opinião

Clube

Newsletters

**Brasil**

# PF aponta que militar recebeu R\$ 930 mil para vazar dados de operações a garimpeiros da Amazônia

Tenente-coronel do Exército foi alvo de mandado de busca e apreensão; defesa dele nega irregularidades e diz que ele sempre combateu a extração ilegal de ouro

Por **Eduardo Gonçalves** — Brasília

29/06/2023 04h30 · Atualizado 29/06/2023

# Outros casos

- Comando Vermelho no Peru
- Indígenas venezuelanos cooptados pelas FARC para entregar drogas no Brasil
- Imigrantes venezuelanos cooptados pelo PCC nas prisões de Roraima
- Facções que ameaçam comunidades quilombolas em Pacaraima (PA)
- Indígenas colombianos com mochilas de 60kg para chegar ao Brasil





[t.ly/3X9Kg](https://t.ly/3X9Kg)



# Obrigado!

[stefano@infoamazonia.org](mailto:stefano@infoamazonia.org)