

Agenda Alimentar

Como dados podem pautar e humanizar esse debate com perspectiva de gênero, raça e região

Vitória Régia da Silva



Vitória Régia da Silva

DIRETORA DE CONTEÚDO

Jornalista formada pela Universidade Federal do Rio de Janeiro e pós-graduanda em Diversidade e Inovação Social pela PUC Rio. É presidente e diretora de conteúdo da Gênero e Número, organização que trabalha há mais de sete anos com cobertura especializada de gênero, raça e sexualidade guiada por dados.

Foi editora da Capitolina e já escreveu reportagens e artigos em diversos veículos no Brasil e no exterior. É uma das autoras do livro “Capitolina: o mundo é das garotas” [ed. Seguinte] e colaborou com o livro “Explosão Feminista” [Ed. Companhia das Letras] de Heloisa Buarque de Holanda”.

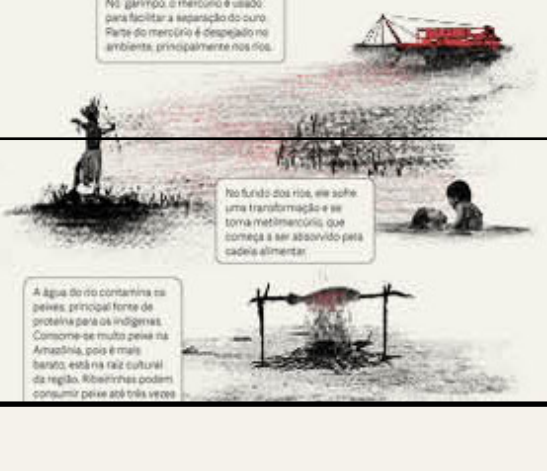
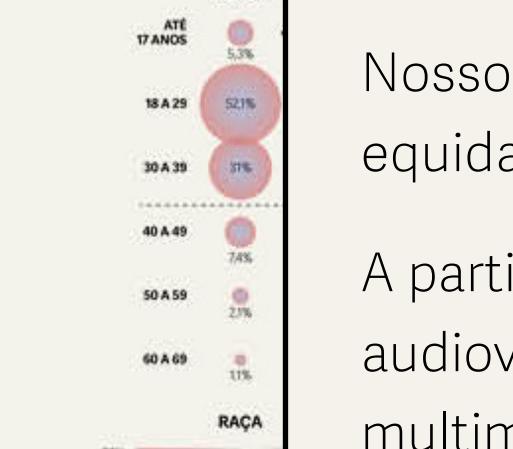
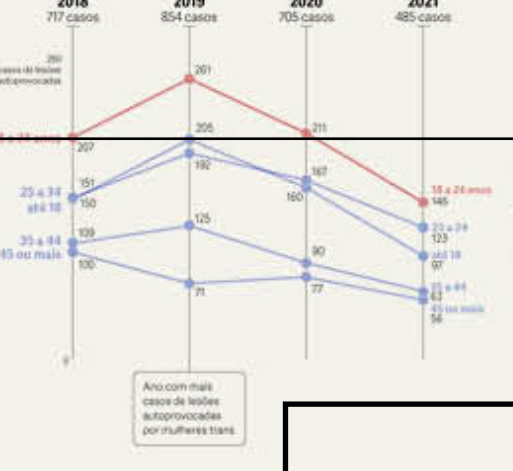
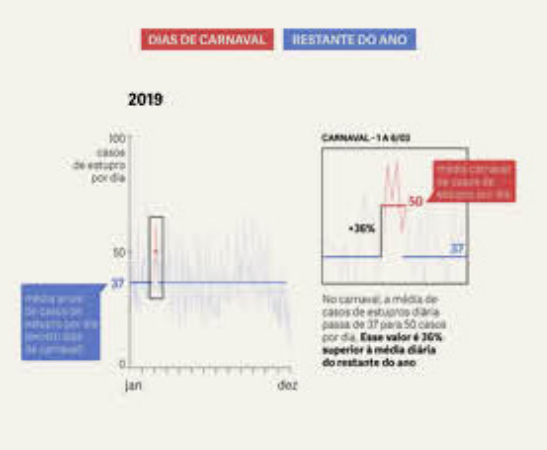
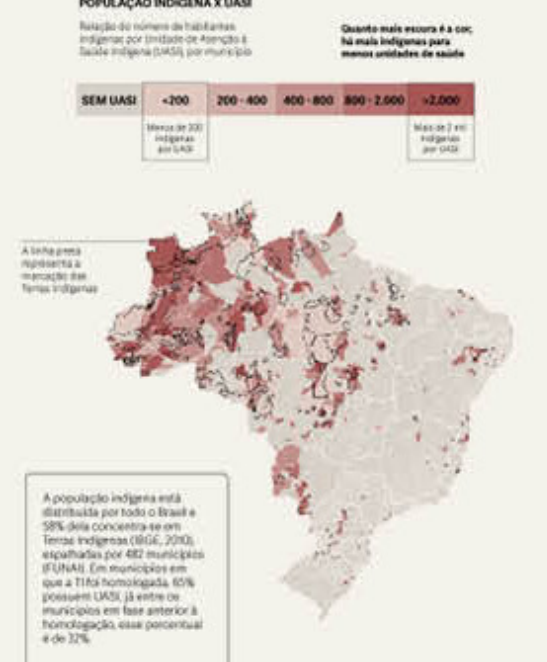
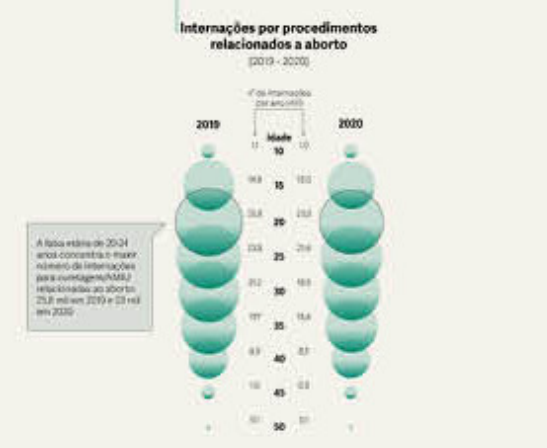
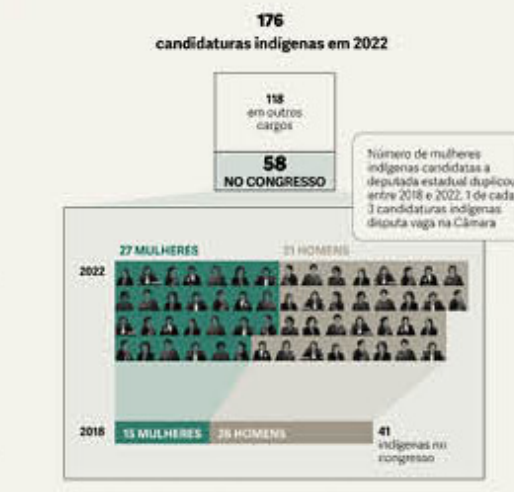
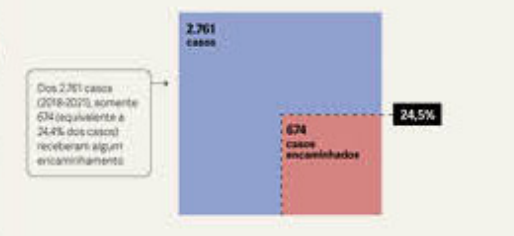
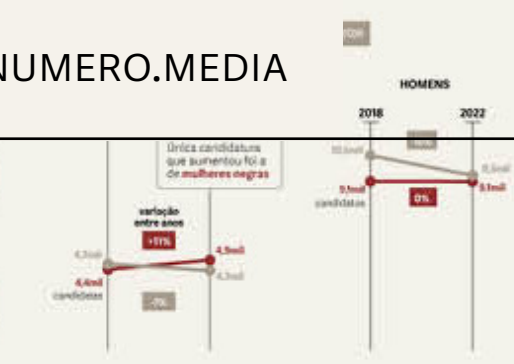
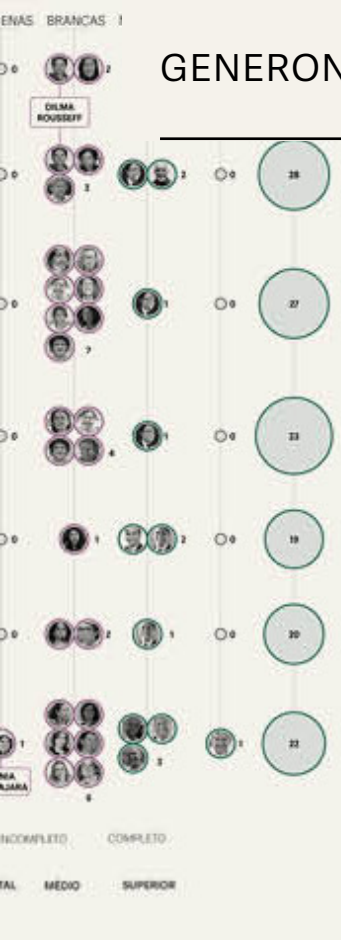

Gênero e Número

Somos uma organização sem fins lucrativos que produz, analisa e dissemina dados especializados em raça, gênero e sexualidade.

Nosso propósito é impulsionar o debate sobre equidade e embasar o discurso de mudança.

A partir de linguagem gráfica, conteúdo audiovisual, pesquisas, relatórios e reportagens multimídia alcançamos e informamos uma audiência interessada no assunto.

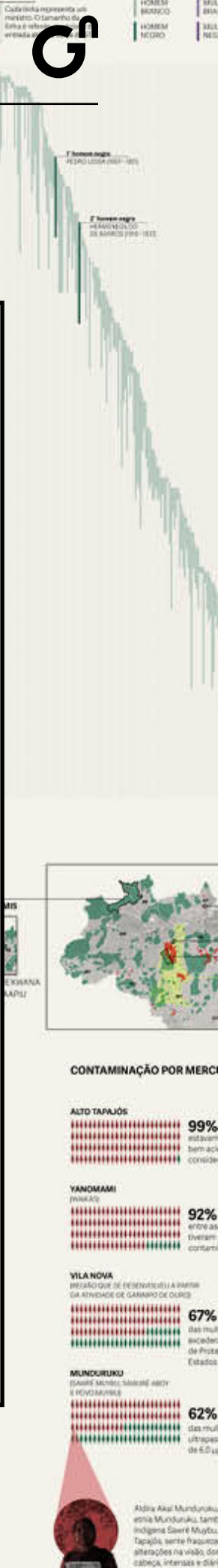



Dados são fontes

Os dados não são neutros ou puramente objetivos, eles traduzem visões de mundo.

Em suma, não há nada dado nos dados.

Dados são sempre construídos e, por serem construções humanas, assim como nós, estão sujeitos a erros de diferentes tipos. Devemos ter sempre ter isso em mente ao analisá-los.

Masculino	70	Branca	1821	1908	USP	28/02/1891	1891	1890
-----------	----	--------	------	------	-----	------------	------	------



Caminho para trabalhar uma pauta de dados

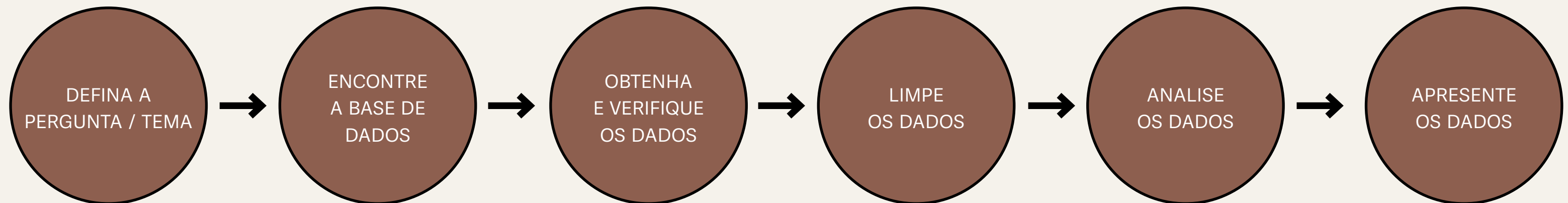



Qual é a principal base de dados pública com informações sobre alimentação no país?

**Pesquisa de Orçamentos Familiares
POF / 2017-2018**

Disponibiliza a classificação das famílias segundo

- Situação de segurança alimentar ou níveis de insegurança alimentar
- Estruturas de aquisição e despesas com alimentação
- Características sociodemográficas e de rendimentos da população.

DOWNLOAD DOS DADOS

<https://www.ibge.gov.br/estatisticas/sociais/saude/24786-pesquisa-de-orcamentos-familiares-2.html?=&t=microdados>

The screenshot shows the IBGE website interface for the 'POF - Pesquisa de Orçamentos Familiares'. The header includes the IBGE logo and the text 'Instituto Brasileiro de Geografia e Estatística'. The main title is 'POF - Pesquisa de Orçamentos Familiares'. Below the title, there is a navigation menu with options: 'O que é', 'Microdados', 'POF 2017-2018', 'Evolução dos Indicadores não Monetários de Pobreza e Qualidade de Vida no Brasil com Base na Pesquisa de Orçamentos Familiares', 'Sobre a publicação', 'Tabelas', and 'Conceitos e métodos'. The 'Microdados' section is highlighted, showing the years '2017-2018' and '2008-2009'. Under '2017-2018', it states 'Atualizado em 13/7/2023' and lists several resources: 'Dados - atualizado em 13/07/2023', 'Documentação - atualizado em 13/07/2023', 'Questionários - atualizado em 23/04/2021', 'Tradutores das Tabelas - atualizado em 13/07/2023', 'Programas de Leitura - atualizado em 13/07/2023', 'Memória de Cálculo - atualizado em 29/09/2023', and 'Leia-me - atualizado em 6/10/2023'.

Que informações estão disponíveis na POF?

- Despesas e rendimentos das famílias, como alimentação, transporte e lazer
- Avaliação nutricional da disponibilidade domiciliar de alimentos
- Análise do consumo alimentar pessoal
- Análise da Segurança Alimentar
- Indicadores de qualidade de vida



Como identificar quais são os dados mais importantes da pesquisa?

Ler o dicionário e questionário da base de dados

Comparar com anos anteriores, se possível

Cruzar com as variáveis de gênero, raça, orientação sexual e identidade de gênero

Comparar com anos anteriores, se possível

Entrevistar os dados **faça perguntas!**



Como construir um storytelling* a partir de uma base de dados?

*narrativa

**Tudo começa nos dados,
mas precisamos
de contexto e histórias
para engajar a audiência**

- ▶ Bons personagens e boas histórias
- ▶ Ouvir especialistas e referências no tema para contexto
- ▶ Contar com recursos visuais (fotos, vídeos etc)
- ▶ Simplificar os dados a partir de taxas, comparações e médias
- ▶ Visualização de dados (gráficos, mapas, redes, linhas do tempo etc)

CAMINHOS DA ALIMENTAÇÃO

CLIQUE PARA COMEÇAR



NARRATIVA VISUAL

POF 2017/2018



Encontre a base de dados

O que encontra na base:

- situação de segurança alimentar ou níveis de insegurança alimentar leve, moderada e grave
- estruturas de aquisição e despesas com alimentação
- características sociodemográficas e de rendimentos da população.

ALIMENTACAO.GENERONUMERO.MEDIA

DAS FAMÍLIAS CHEFIADAS POR MULHERES NO NORDESTE
77% TÊM UMA MULHER NEGRA COMO CHEFE DE FAMÍLIA

57% DELAS SOFREM COM INSEGURANÇA ALIMENTAR

9%
GRAVE

16%
MODERADA

32%
LEVE

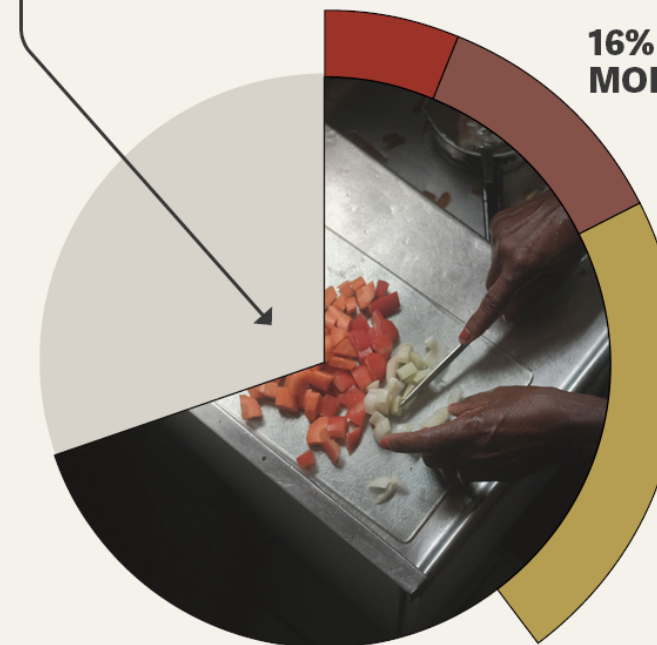

FONTE IBGE/ PESQUISA DE ORÇAMENTOS FAMILIARES, 2017-2018
FOTO JOÃO VELOZO / GÊNERO E NÚMERO

POF 2017/2018

Situações referentes à segurança alimentar e nutricional [IBGE 2020]

SEGURANÇA ALIMENTAR

Quando a família tem acesso regular e permanente a alimentos de qualidade, em quantidade suficiente, sem comprometer o acesso a outras necessidades essenciais

INSEGURANÇA ALIMENTAR**Leve**

Preocupação ou incerteza quanto ao acesso aos alimentos no futuro; qualidade inadequada dos alimentos resultante de estratégias para não comprometer a quantidade de alimentos

Moderada

Redução quantitativa de alimentos entre os adultos e/ou ruptura nos padrões de alimentação resultante da falta de alimentos entre os adultos

Grave

Redução quantitativa de alimentos também entre as crianças, ou seja, ruptura nos padrões de alimentação resultante da falta de alimentos entre todos os moradores, incluindo as crianças; a fome passa a ser uma experiência vivida no domicílio.

POF 2017/2018

Classificação dos alimentos disponíveis

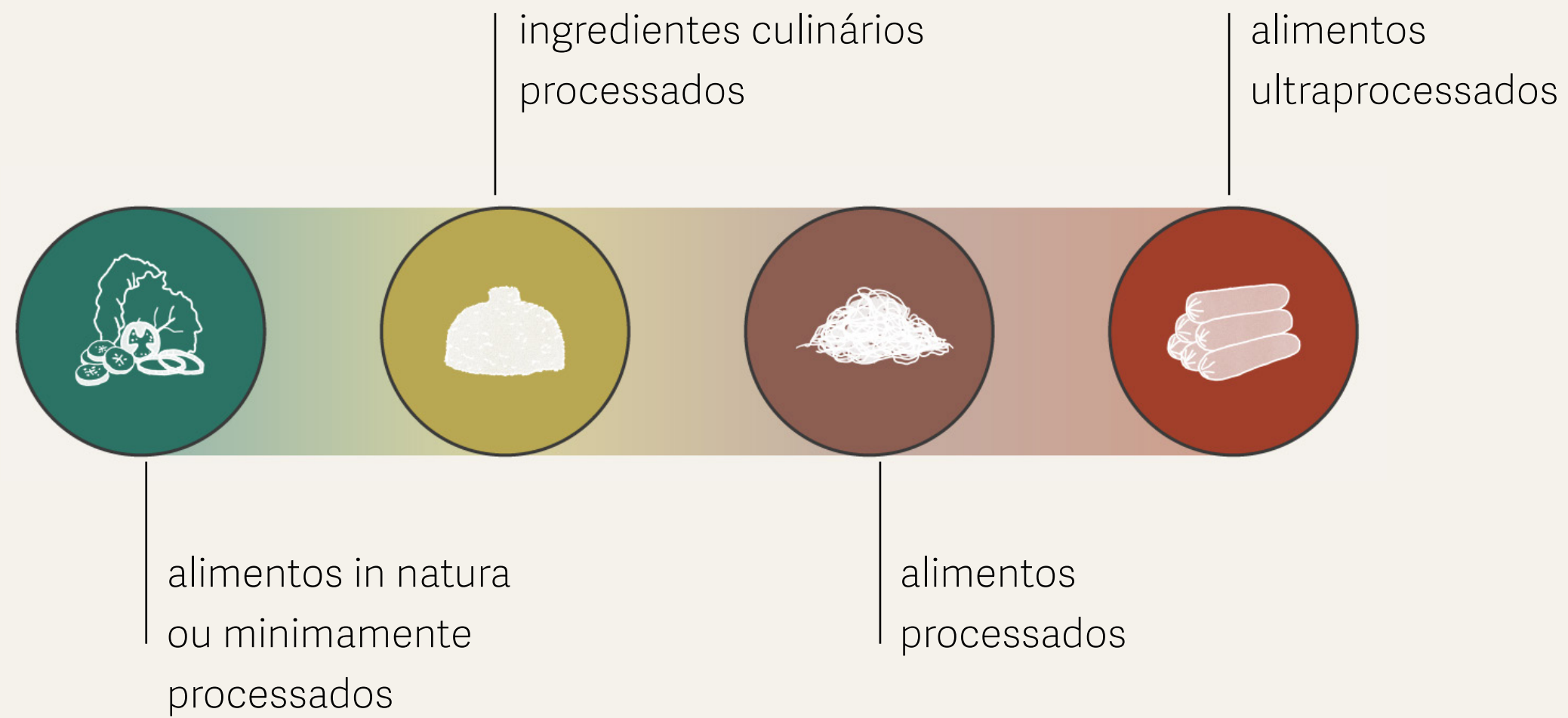

POF 2017/2018

Definições a partir dos cruzamentos

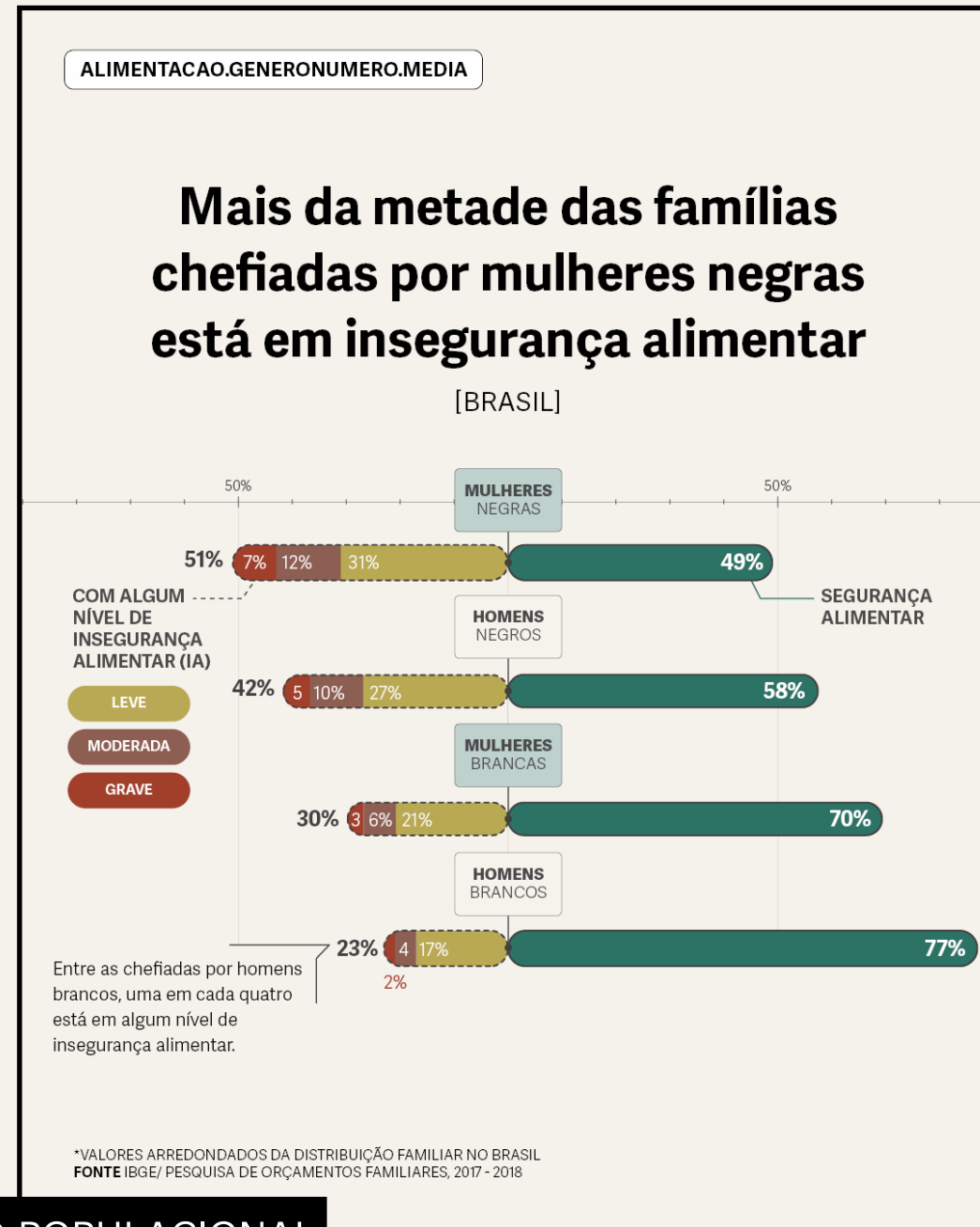

GRUPO POPULACIONAL
 × SITUAÇÃO DE SEGURANÇA/
 INSEGURANÇA ALIMENTAR

TERRITÓRIO × AQUISIÇÃO



POF 2017/2018

Definições a partir dos cruzamentos

SEGURANÇA ALIMENTAR
× RENDA × GRUPO
POPULACIONAL

ALIMENTACAO.GENERONUMERO.MEDIA

A renda média das famílias chefiadas por mulheres negras equivale a menos da metade da renda das famílias chefiadas por homens brancos.

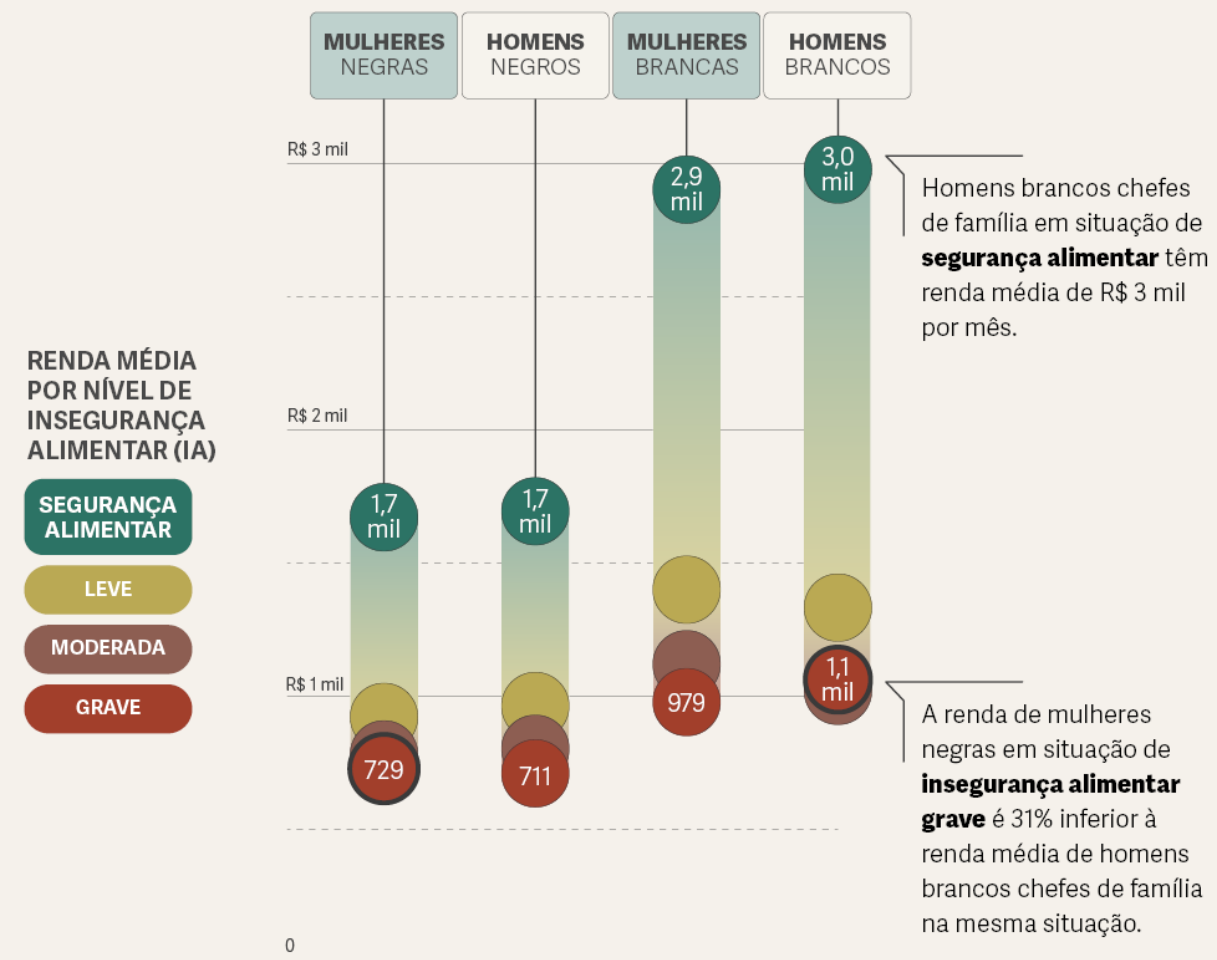

*VALORES ARREDONDADOS DA RENDA MÉDIA PER CAPITA NO BRASIL
 FONTE IBGE/ PESQUISA DE ORÇAMENTOS FAMILIARES, 2017 - 2018



Criação de uma nova base de dados

Cada personagem entrevistada registrou, por sete dias corridos, todos os alimentos consumidos em cada refeição

		Conceição	Lindalva	Gercina	Claudecir
DIA 1	café	Cuscuz com pertence, ou seja, carcaça de galinhas	Batata doce com frango guisado e café com leite em pó	Cuscuz com ovo frito, duas torradas e café	-
DIA 1	almoço	Feijão, arroz e pertence, ou seja, carcaça de galinhas	Feijão, arroz galinha, suco de goiaba e salada de tomate cebola, alface, coentro	Feijão, arroz com couve, fígado de boi assado, suco de limão, salada feita com couve da roça, cebola e coentro, retirados da roça	Feijão, arroz, macarrão copo com água
DIA 1	jantar	Cuscuz com pertence	Cuscuz com peixe Corvina frito	Pão, ovo frito e café	Sanduíche de queijo
DIA 1	aquisição	05 pacotes de pertence valor unitário R\$ 2 Total: R\$ 10 Local de compra: Supermercado Assaí Atacadista Endereço: BR-101, 5.800 - Artur Lundgren II, Paulista - PE, 53416-710			
		Carne de hambúrguer industrializada Cuscuz arroz doce café			

CONSUMO	TOTAL	DIA 1	DIA 2	DIA 3	DIA 4	DIA 5	DIA 6	DIA 7
total de refeições	20	3	3	3	3	3	3	2
café	9	2	2		1	2	1	1
cuscuz	7	1	1	1	1	2	1	
ovo frito	5	2		1		1	1	
pão	2			1	1			
torrada	1	1						
beiju	1							1
arroz	5	1		1	1	1	1	
feijão	6	1		1	2	1	1	
fígado de boi	1	1						
couve	1	1						
salada	2	1		1				
batata doce	2		1				1	

84

porções in natura ou minimamente processados

27 ALIMENTOS DIFERENTES

cada unidade indica que uma porção de alimento foi consumida em uma refeição



os círculos no interior indicam os principais subgrupos alimentares consumidos

- subgrupo alimentar foi consumido
- subgrupo alimentar não foi consumido

*feijão e lasanha foram alimentos consumidos mas desconsiderados por não terem sido seus ingredientes especificados. Sua adição não alteraria a composição dos resultados de forma significativa.

FORNE DIÁRIO DE ALIMENTAÇÃO DAS PESSOAS GEM

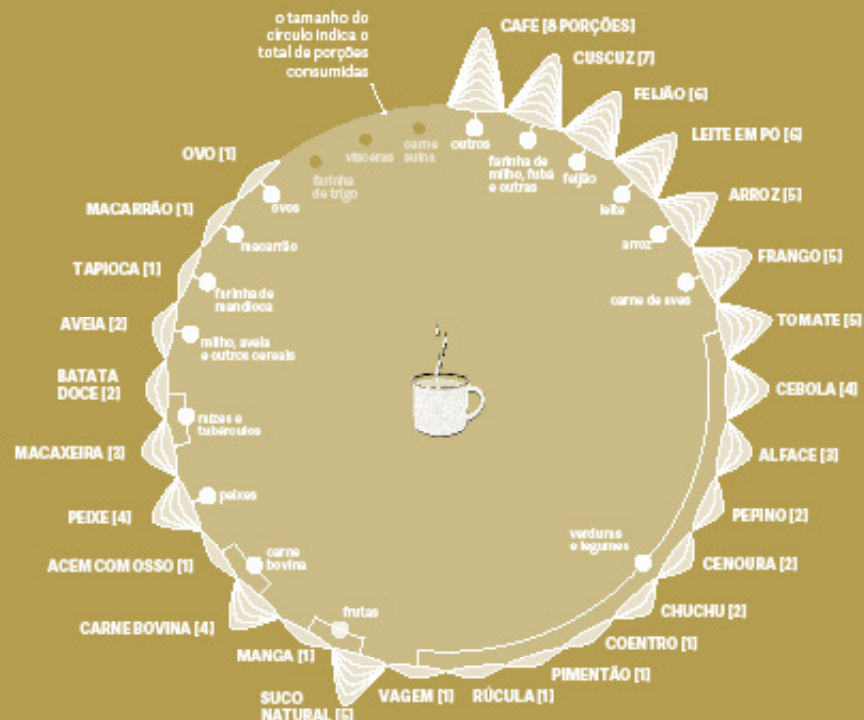

59

porções in natura ou minimamente processados

20 ALIMENTOS DIFERENTES

FORNE DIÁRIO DE ALIMENTAÇÃO DAS PESSOAS GEM

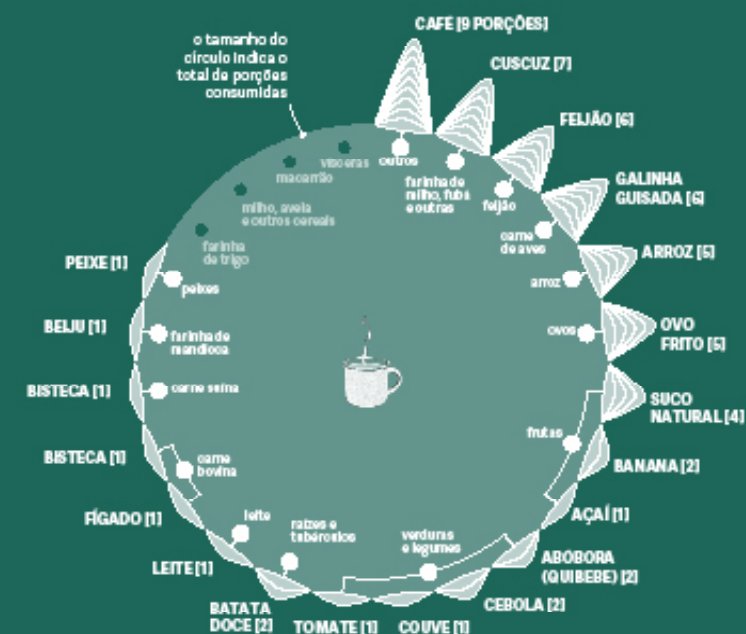

43

porções in natura ou minimamente processados

12 ALIMENTOS DIFERENTES

*porção de galinha
FORNE DIÁRIO DE ALIMENTAÇÃO DAS PESSOAS GEM

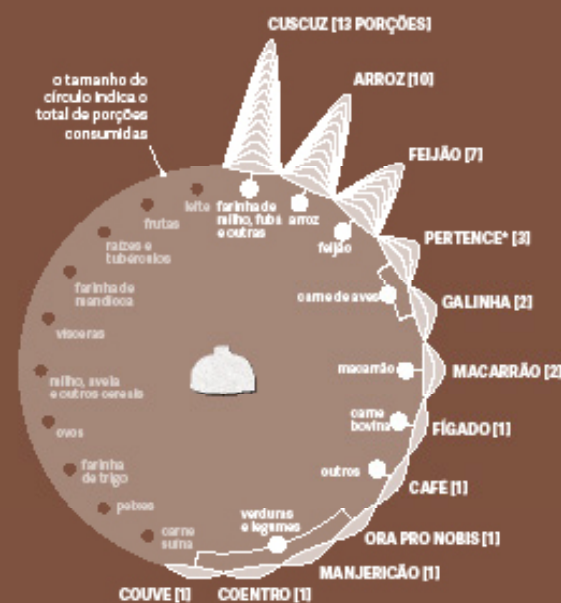

29

porções in natura ou minimamente processados

6 ALIMENTOS DIFERENTES

FORNE DIÁRIO DE ALIMENTAÇÃO DAS PESSOAS GEM



Gênero e raça têm pouco espaço em agendas do Consea com o Executivo federal

Conselho é o principal órgão de assessoramento da presidência da República na formulação de políticas públicas de segurança alimentar

Agendas do Consea com o Executivo federal

Conselho Nacional de Segurança Alimentar e Nutricional teve 236 compromissos no primeiro ano do governo Lula

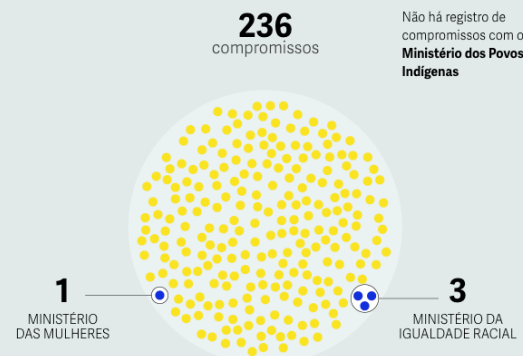

No Nordeste, prefeituras não executam recursos destinados à agricultura familiar pelo PNAE

Compras para a merenda de estudantes não foram realizadas ou não atingiram mínimo de 30% garantido pelo Programa Nacional de Alimentação Escolar (PNAE) em municípios de Pernambuco e Piauí

Baixa execução do Pnae para agricultura familiar

Municípios do semiárido e da Zona da Mata não cumprem com o repasse mínimo de 30% do programa

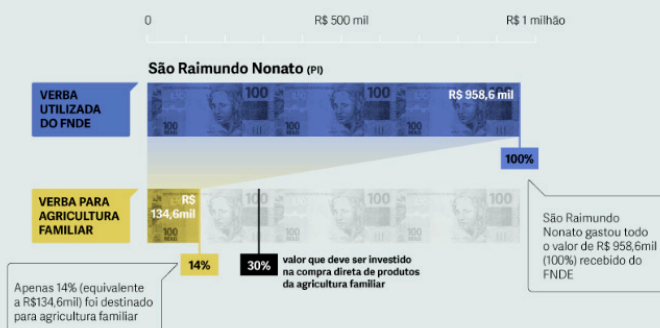

Mães solo quilombolas e rurais enfrentam insegurança alimentar, enquanto dinheiro da merenda não chega às escolas

Levantamento exclusivo mostra que mais da metade dos municípios mantêm recursos parados nas contas das prefeituras; em cidades do Maranhão e de Alagoas, falta comida nas escolas

O valor da merenda

Custo de merenda por aluno pe baixíssimo no Brasil; ainda assim, há cidades que não usam o recurso integralmente

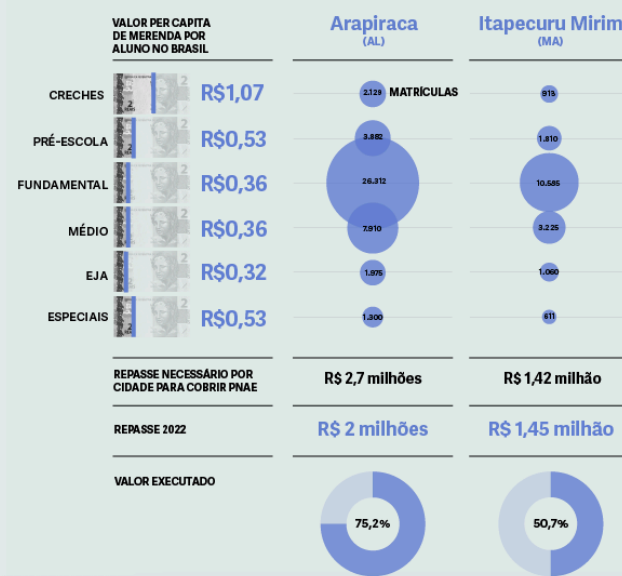

Mulheres do Cerrado lutam por “saborania” e soberania alimentar

Guardiãs da biodiversidade, elas enfrentam as monoculturas e o agronegócio para garantir a autonomia de escolher o que comer e como plantar o alimento

Acesso a alimentos

Mais da metade dos domicílios chefiados por mulheres negras apresentam dificuldade para compra de alimentos

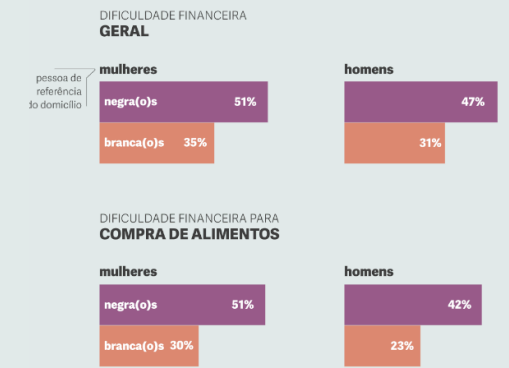

dúvidas?

obrigada!



Vitória Régia da Silva

vitoria@generonumero.media

GENERONUMERO.MEDIA